

Changement d'affectation d'un Rez-de-chaussée commercial en Clinique dentaire

Avenue Dailly, 235 / 237 à Schaerbeek

Maître de l'ouvrage : Mr Ángel Campoy Navarrete

- PLAN RDC DE LA SITUATION DE DROIT

22/10/2025

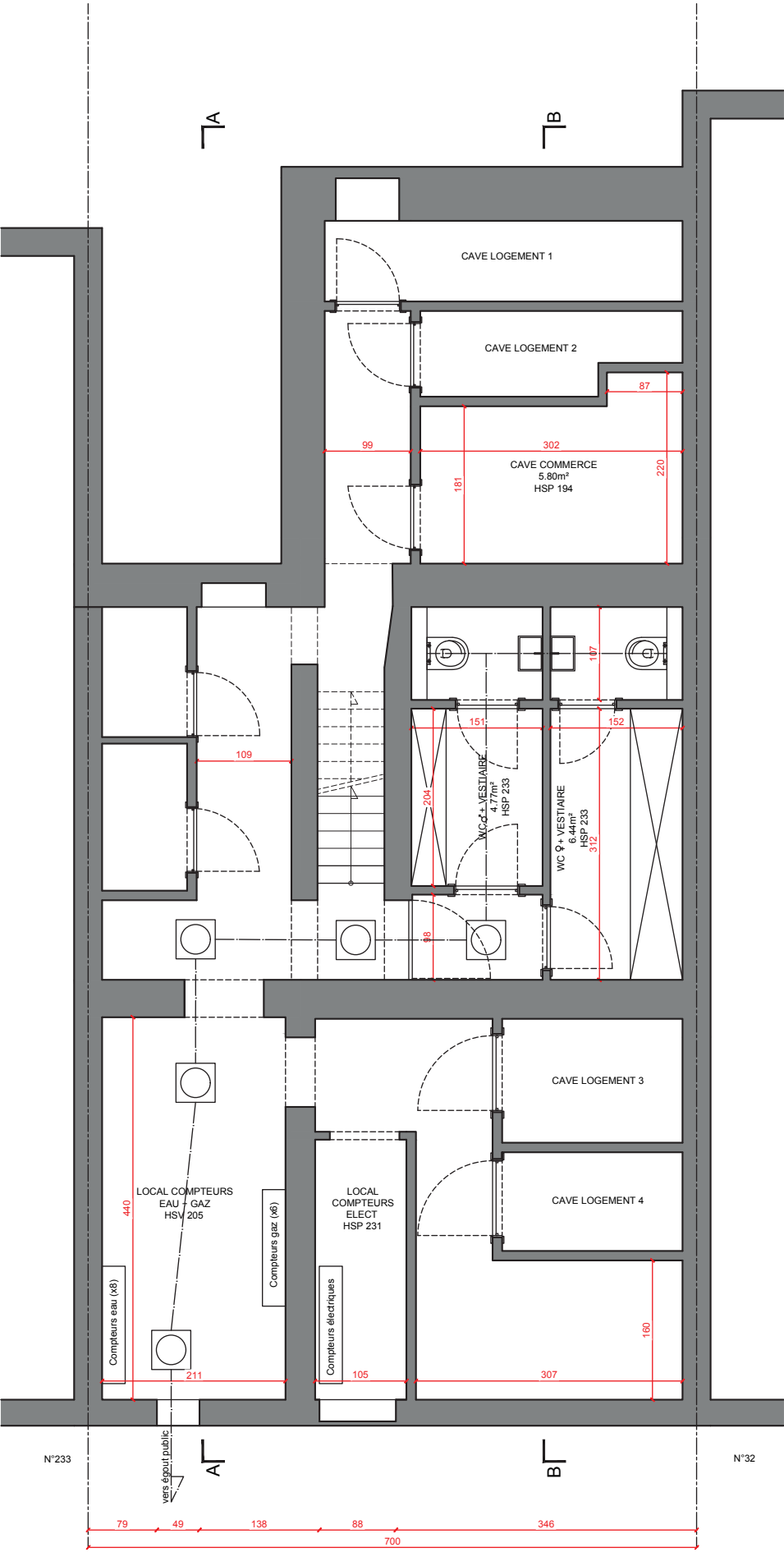

Changement d'affectation d'un Rez-de-chaussée commercial en Clinique dentaire

Avenue Dailly, 235 / 237 à Schaerbeek

Maître de l'ouvrage : Mr Ángel Campoy Navarrete

- PLAN SOUS-SOL DE LA SITUATION DE DROIT

22/10/2025

2/5

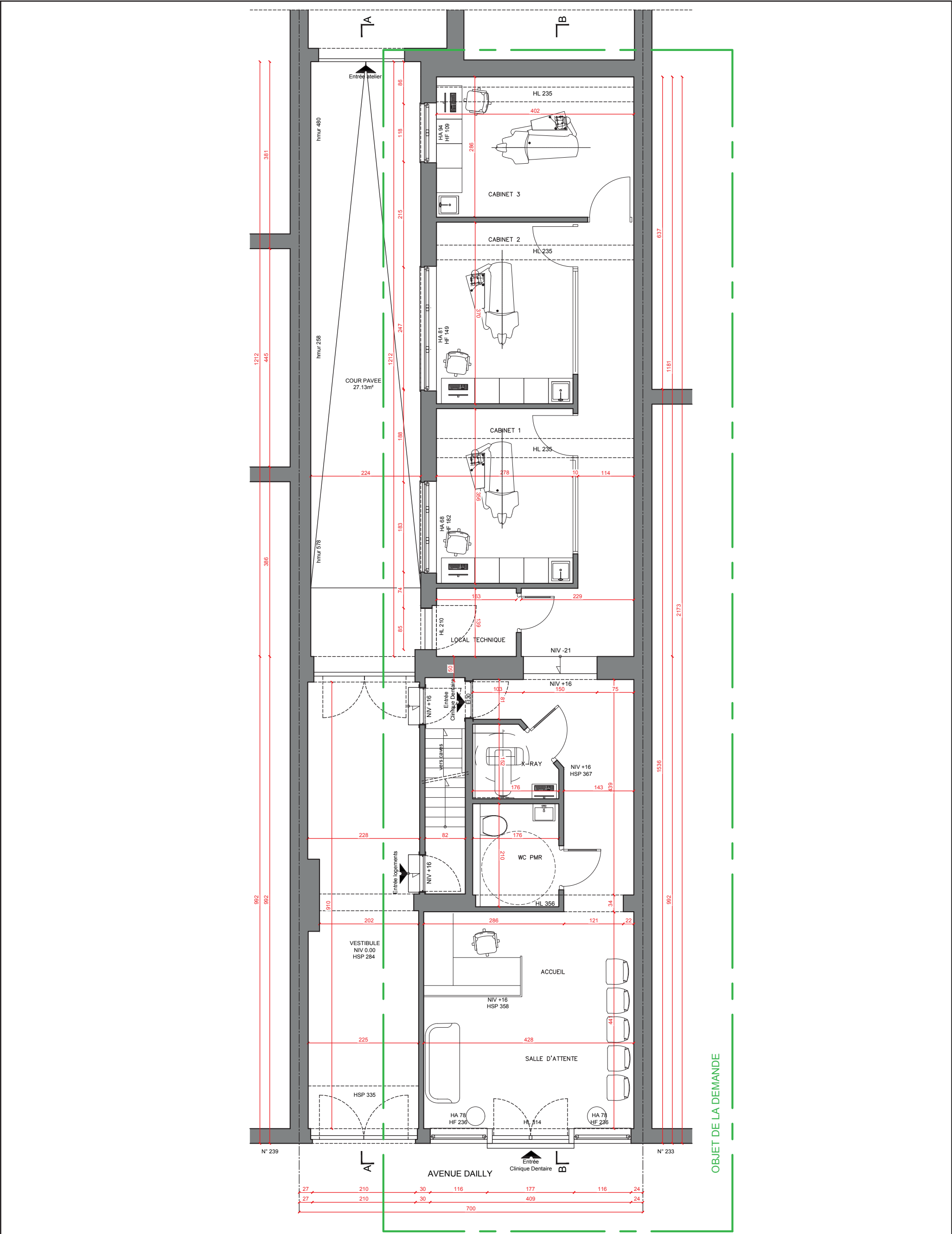

<p>Changement d'affectation d'un Rez-de-chaussée commercial en Clinique dentaire</p> <p>Avenue Dailly, 235 / 237 à Schaerbeek</p> <p><u>Maître de l'ouvrage</u> : Mr Ángel Campoy Navarrete</p>	<p>- PLAN RDC DE LA SITUATION PROJETÉE</p>	<p>22/10/2025</p> <p>3/5</p>
---	--	------------------------------

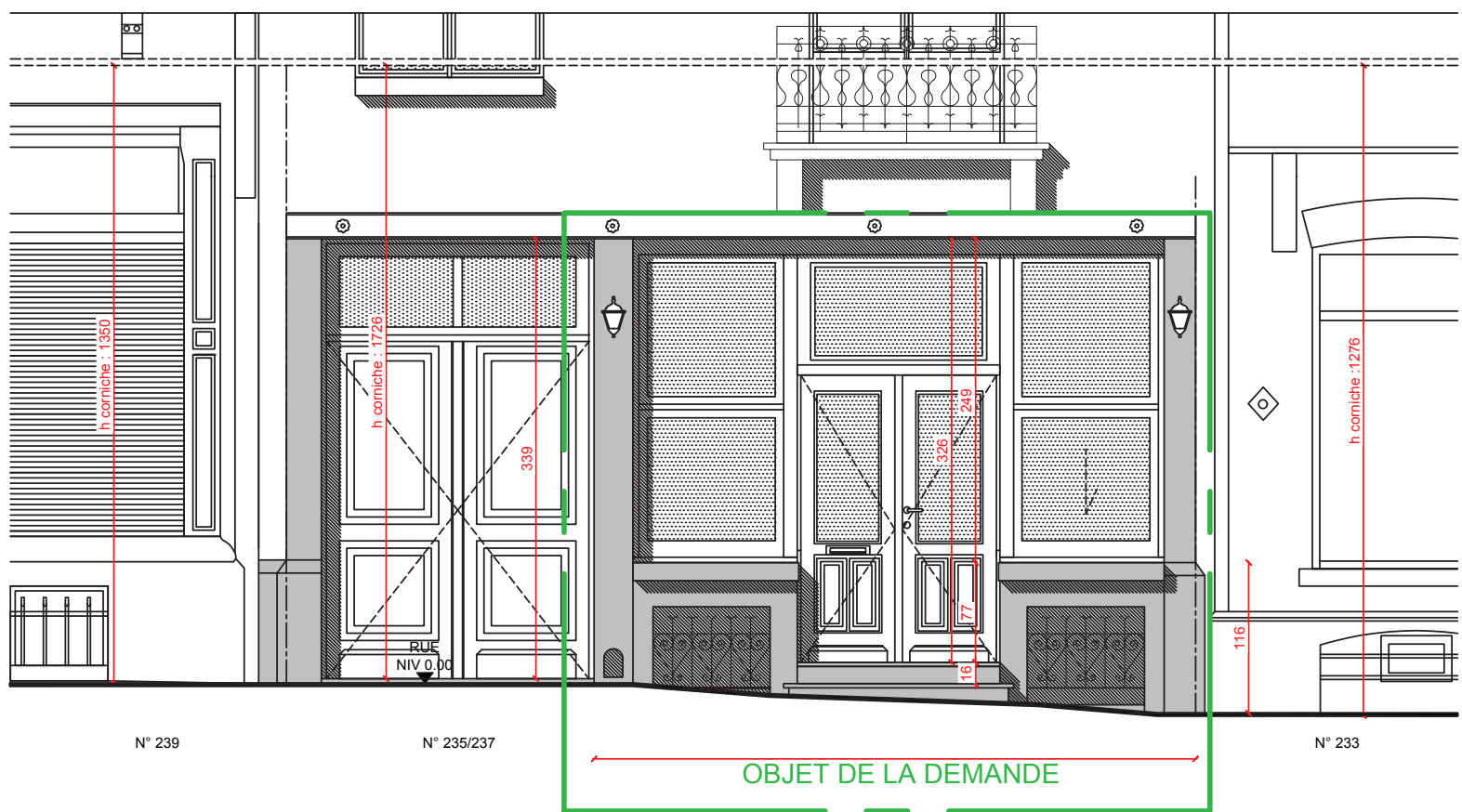

Changement d'affectation d'un Rez-de-chaussée commercial en Clinique dentaire

Avenue Dailly, 235 / 237 à Schaerbeek

Maître de l'ouvrage : Mr Ángel Campoy Navarrete

- SECTION ÉLÉVATION RUE
DE LA SITUATION PROJETÉE
IDENTIQUE À CELLE DE DROIT

22/10/2025

5/5